

MODULARIO
F. - rig. rend. - 497



MINISTERO DELLE FINANZE

Mod. B (Nuovo Catasto Edilizio Urbano)

DIREZIONE GENERALE DEL CATASTO E DEI SERVIZI TECNICI ERARIALI

Lire
100

NUOVO CATASTO EDILIZIO URBANO

(R. DECRETO-LEGGE 13 APRILE 1989, N. 652)

Planimetria dell'immobile situato nel Comune di GUGLIONESI Via DANTE ALIGHIERI

Ditta VERNUGGI VINCENZO nato a GUGLIONESI il 15-7-39

Allegata alla dichiarazione presentata all'Ufficio Tecnico Erariale di CAMPOLIBASSO

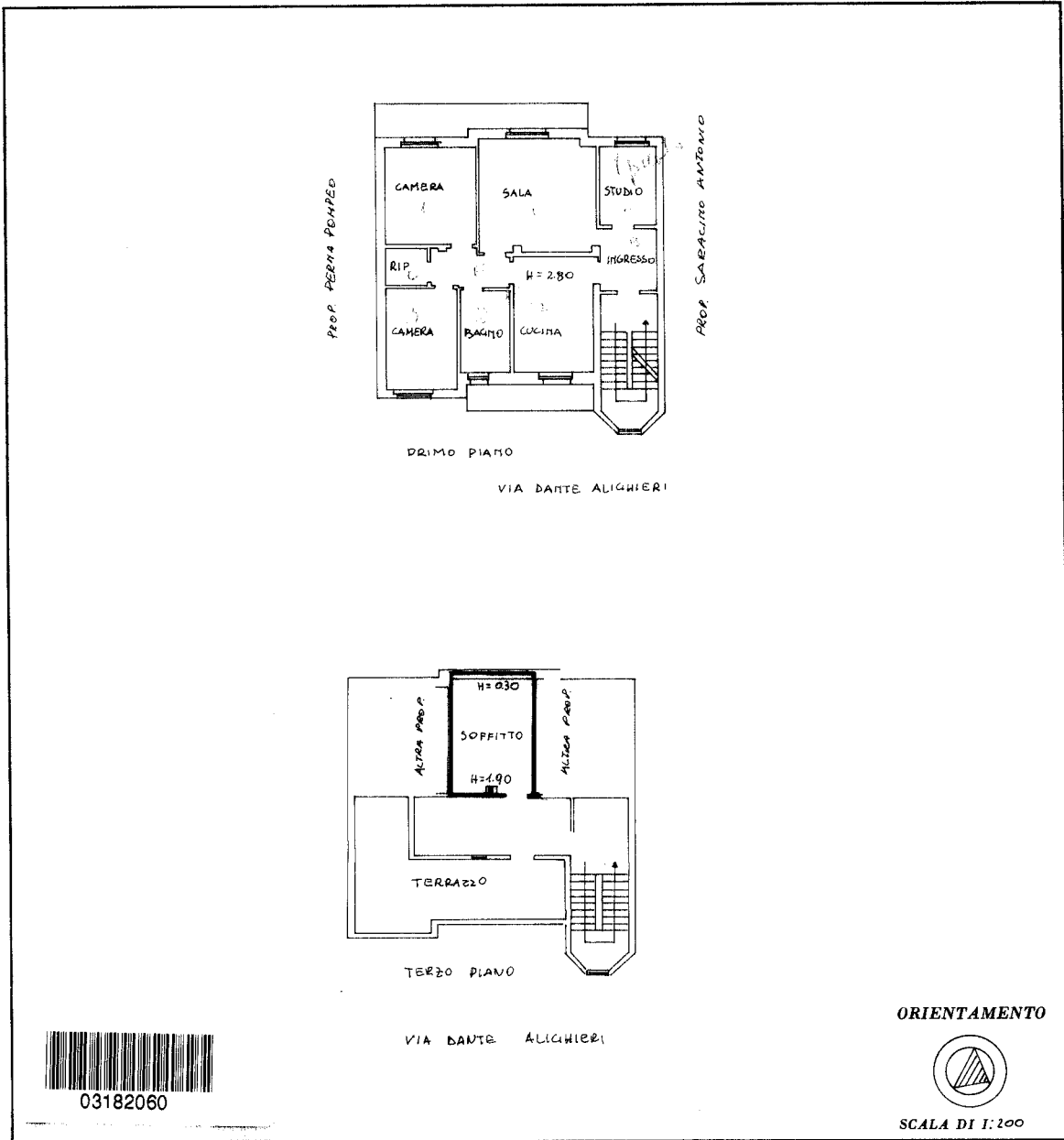

SPAZIO RISERVATO PER LE ANNOTAZIONI D'UFFICIO

DATA	19 DIC 1984
PROT. N°	2905
	66 408/7

Compilata dal ARCH. DOMENICO POLLICE
(Titolo, nome e cognome del tecnico)

Iscritto all'Albo degli ARCHITETTI
della Provincia di CAMPOBASSO

DATA 6-12-84

Firma:
ORDINE degli ARCHITETTI
della Provincia di CAMPOBASSO
Arch. DOMENICO POLLICE
Iscritto all'Albo al n. 59

Ultima planimetria in atti

Catasto dei Fabbricati - Situazione al 07/03/2018 - Comune di GUGLIONESI (E259) - < Foglio: 66 - Particella: 408 - Subalterno: 7 >
VIA DANTE ALIGHIERI piano: 1-3;